



Ministerio de Educación  
Guatemala

### REGISTRO FOTOGRÁFICO PROGRAMA DE MANTENIMIENTO DE EDIFICIOS ESCOLARES PÚBLICOS

PRA-FOR-123  
Versión 1

SITUACIÓN DEFICIENCIAS DETERMINADAS

PREVIO

DURANTE

POSTERIOR

DEPARTAMENTO:	ALTA VERAPAZ	MUNICIPIO:	San Pedro Carchá
NOMBRE DEL ESTABLECIMIENTO:	EOUM Profesora Marcela Lucila Flores de Leonardo	DIRECCIÓN DEL ESTABLECIMIENTO:	2a. Calle final zona 5
CÓDIGO DEL ESTABLECIMIENTO:	16-09-0602-43	FECHA:	Mayo, 2024



Foto 1: espacio lleno de monte y se le colocará concreto



Foto 2: techo en deterioro, los canales en mal estado, entra agua en todos lados



Foto 3: en esta imagen también se observa el techo y los canales en mal estado



Foto 4: la puerta y el techo en esta entrada están muy deteriorados, el agua se corre directamente hacia el corredor



Foto 5: En este espacio es necesario colocar concreto para evitar que hayan bichos.



Foto 6: este entechado hay que cambiar, puesto que el agua se derrama en la entrada de las aulas por estar muy bajo.

Observación: Si es necesario se pueden agregar hojas adicionales y actualizar el número de hojas.

  
Firma y sello del Presidente del Consejo de Padres de Familia  
CONSEJO DE PADRES DE FAMILIA  
E.O.U.M.  
MARCELA LUCILA FLORES DE LEONARDO  
PRESIDENTE  
SAN PEDRO CARCHA, A.V.

  
Firma y Sello Director Centro Educativo Público  



Ministerio de Educación  
Guatemala

### REGISTRO FOTOGRÁFICO PROGRAMA DE MANTENIMIENTO DE EDIFICIOS ESCOLARES PÚBLICOS

PRA-FOR-123  
Versión 1

SITUACIÓN DEFICIENCIAS DETERMINADAS      PREVIO       DURANTE       POSTERIOR

DEPARTAMENTO:	ALTA VERAPAZ	MUNICIPIO:	San Pedro Carchá
NOMBRE DEL ESTABLECIMIENTO:	EOUM Profesora Marcela Lucila Flores de Leonardo	DIRECCIÓN DEL ESTABLECIMIENTO:	2a. Calle final zona 5
CÓDIGO DEL ESTABLECIMIENTO:	16-09-0602-43	FECHA:	Mayo, 2024



Foto 1: Techo de escenario en deterioro, hay goteros en todas partes y están muy oxidadas las costaneras.



Foto 2: Son 3 planchas en mal estado y están muy bajas.



Foto 3: en los 3 sanitarios hay que cambiar los accesorios y las 3 puertas no se cierran bien.



Foto 4: el mingitorio no tiene puerta y es necesario colocarla.



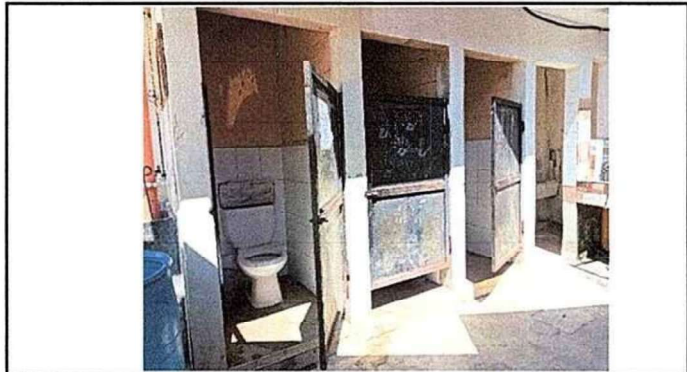

Foto 5: Las 3 chimeneas están en mal estado

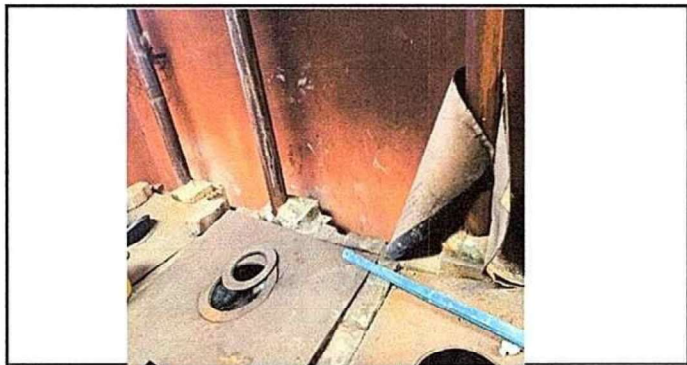

Foto 6: entechado en mal estado

Observación: Si es necesario se pueden agregar hojas adicionales y actualizar el número de hojas.

  
**CONSEJO DE PADRES DE FAMILIA  
 E.O.U.M.  
 MARCELA LUCILA FLORES DE LEONARDO  
 2014 SAN PEDRO CARCHA, A.V.**  
 Firma y sello del Presidente del C.P.F.

  
**CONSEJO DE PADRES DE FAMILIA  
 E.O.U.M.  
 MARCELA LUCILA FLORES DE LEONARDO  
 2014 SAN PEDRO CARCHA, A.V.**  
 Firma y Sello Director Centro Educativo Público

